

# 교육봉사 사전교육

# 일반교직 교육봉사 사전교육

김보현 (교직주임교수 / 유아교육과 교수)



## Chapter.01

# 교육봉사

01



### 사전교육

2~3학년

일반교직

(관광경영학, 식품영약학, 해양바이오)

02

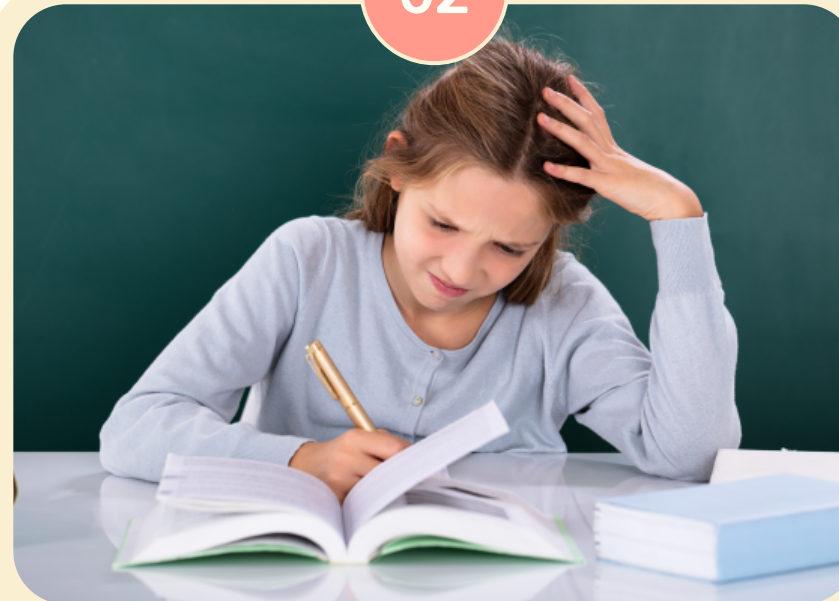

### 교육봉사

초, 중, 고 보조교사, 부진아 학생지도,  
방과후 교사, 초동돌봄교실, 자유학기제  
관련 활동, 다문화 학생지도,  
학생생활지도 활동

자신의 수업시간표와 중복되지 않도록  
교육봉사 신청 및 수행

03



### 교육봉사 수강신청

교육봉사 60시간 이수

교육봉사확인서 제출

4학년 '교육봉사' 교직과목 수강신청

# 교육봉사 과정

2학년

## 01 교육봉사 사전교육

예비교사로서의 학문적 재능을 학생을 대상으로 교육적인 방법으로 봉사하는 것

3학년

## 02 교육봉사 신청 및 실행

- 시 간 : 교육봉사 60시간
- 기 관 : 교육부에 등록된 유치원(유아교육, 기독교교육과 해당),  
초등, 중등, 고등학교 및 특수학교  
지역아동센터 등 공공기관에서 인정방은 비영리 기관
- 인정활동 : 교과목지도, 보조교사, 부진아 학생지도, 방과후학교 교사  
등 학교에서 시행되는 순수교육적 목적의 교육봉사활동

4학년

## 03 교육봉사 수강신청 및 이수

2학점

Pass / Fail 성적평가

1일 8시간 이내 봉사 가능

수업시간표와 중복 안됨

# 교육봉사 신청방법

신청방법

## 01 안양대 포털시스템 신청

스마트종합정보 > 인트라넷 > 학생서비스 > 교원자격 >  
교육봉사활동 신청 > 교육봉사활동 신청서 출력

이수방법

## 02 교육봉사활동 신청서 제출 (교직지원과/학과)

교직지원과 및 학과 승인 > 60시간 봉사활동  
교육봉사보고서 작성

수강신청

## 03 교육봉사확인서 제출 (교직지원과/학과)

교육봉사 교직과목 수강신청은 4학년 1학기 또는 4학년 2학기 신청  
교육봉사확인서 + 교육봉사보고서 + 교육봉사평가표(기관용) 제출

## Chapter.03

# 교육봉사 신청 방법

## 01 안양대 포털시스템 신청

스마트종합정보 > 인트라넷 > 학생서비스 > 교원자격 >  
교육봉사활동 신청 > 교육봉사활동 신청서 출력

## 02 교육봉사활동 신청서 제출 (교직지원과/학과)

교직지원과 및 학과 승인 > 60시간 봉사활동  
교육봉사보고서 작성

The screenshot displays the '교육봉사활동신청' (Education Volunteer Application) page on the Anyang University portal. The interface is divided into several sections:

- Left Sidebar (학생서비스):** Contains navigation links such as '학적', '수업성적', '졸업', '교원자격', '교직 이수자신청', '교직 포기신청', '교직 현장실습신청', '교육봉사활동신청' (highlighted), '적/인성검사 신청', '적/인성검사 참여', '심폐소생술 및 응급처치 신청', '성인지교육 신청', and '함양프로그램 신청'.
- Main Content Area:**
  - 교육봉사활동신청:** A form for entering personal and academic information, including fields for 학번, 성명, 생년월일, 국적, 성별, 대학, 학부(과), 전공(세부), 학적상태, 학년, 이수학기, 등록학기, 수강학년, 학적변동, 변동사유, 변동세부사유, 변동일자, 입학구분, 직전 취득학점, 직전 평점평균, 지도교수, 휴학수, and 직장인여부.
  - 교육봉사 신청 리스트:** A table with columns for 신청번호, 신청년도, 신청학기, 학번, 성명, 기관명, 신청일자, and 승인구분. It shows 0 applications.
  - 교육봉사활동 신청 안내 사항:** A section providing guidelines for the application process, including requirements for qualifications, target institutions, and application methods.
- Right Sidebar (교육봉사활동계획서 신청):** A section for applying for an education volunteer activity plan, including fields for 년도 (2022), 학기 (1학기), \*학교 (기관/단체명), \*기관구분, \*전화번호, \*교육봉사 예정기간, \*교육봉사 내용 및 대상자, \*교육봉사 선정이유 및 활동 각오, \*신청일자, 승인구분, 봉사활동 확인서첨부, and 인정여부.



## Chapter.03

# 교육봉사 보고서 양식

### 교육봉사보고서

학과		이름	
학번		연락처	
교육 봉사 내용	봉사기관명	지도교사명	
	연락처	봉사시간	
	주소		
	봉사활동		

월별 목표	1주차 :						
	2주차 :						
	3주차 :						
	4주차 :						
	5주차 :						
날짜	시간	장소	참가 학생	사전 계획		실제 활동	
7/18	15:00 ~ 18:00	6-3 교실	영희 철수	예:분수의 나눗셈의 기본개념을 설명하고, 문제를 해결함		예: 수학익힘책의 틀린 문제를 설명해주고, 학습지를 함께 풀	
평가(4)			매우 불만족 (1점)	불만족 (2점)	보통 (3점)	만족 (4점)	매우 만족 (5점)
목표 달성							
학생과의 관계							
나의 준비도와 성실성							
합계(점)							
느낀 점							
논의하고 싶은 문제			1) 학습 2) 인성, 진로 지도 3) 행정관리 4) 기타				
교육봉사 사진							

구분	교육봉사 자기성찰 내용
예비 교사로서 기대했던 점	
교육봉사기관 선정이유	
교육봉사를 통해 알게 된 점	
교육봉사를 통해 느끼게 된 점	
기억에 남는 점 (의미있었던 점)	
교육봉사기관에 대한 평가(감사한 점, 이쉬운 점, 개선점)	
교육봉사를 통한 향후 계획	

# 교육봉사평가서 (기관용) 양식

기관명 : (직인)

안양대 예비교사

# 교육봉사예절

"나는 교사다!" 마음가짐



나는 몸과 정신이 건강한 교사이다.

나는 학생을 존중하는 교사이다.

나는 학생과 교직원에게 대해 예의를 지키는 교사이다.

나는 해야 할 일을 솔선수범하는 교사이다.

나는 긍정적이고 밝은 모습을 가진 교사이다.



안양대 예비교사

# 교육봉사예절

"나는 교사다!" 마음가짐



나는 많은 책임을 다하는 교사이다.

나는 교육기관과 학생에 대한 정보를 유출하지 않는 교사이다.

나는 교육기관의 물품을 함부로 다루지 않는 교사이다.

나는 학생의 행복을 위해 노력하는 교사이다.

## Chapter.05

# 안양과천교육지원청 연계 장애통합학급 교육봉사 활동



신청 QR코드

교육봉사  
내용

유치원, 초등학교, 중,고등학교 장애통합학급 보조교사, 교과활동 지도, 장애학생지원 등

교육봉사  
기관

안양과천지역 유치원, 초등학교, 중,고등학교

신청방법

**1단계** 안양과천교육지원청 연계 장애통합학급  
교육봉사활동 신청서 제출

[신청방법] QR코드로 접속 후 네이버 폼으로 신청

※ 자세한 내용은 홈페이지

**2단계** 교육지원청에서 교육봉사 활동을 진행할 학교배정

**3단계** 배정받은 학교에서 교육봉사 활동 진행

※ 정확한 일정은 추후 공지함.

## Chapter.05

# 신청방법

**2024 대학연계 특수교육 자원봉사자 모집**  
예비교원이 유·초·중·고·특수학교(급)에 재학 중인 특수교육대상학생을 대상으로 자발적이며 교육적인 방법으로 전문화된 봉사활동을 제공하는 것  
\*1일 4시간이상 필수 (수당지급기준)  
\*교육봉사(30시간당 1학점)  
\*지원자가 많을경우 미배치 될 수 있음.  
2024.03.05. 오후 03:24 ~  
2024.03.15. 오후 03:00

**\* Q1. 개인정보 수집 동의**  
동의를 거부하실 수 있으나 설문 참여가 불가능합니다.  
수집하는 개인정보 항목  
학교, 성명, 연락처, 생년월일  
수집 및 이용 목적  
봉사활동 매칭 및 활동지원  
보유 및 이용기간  
봉사활동 참여 종료시까지  
☒ 개인정보 수집 및 이용에 동의합니다.

**\* Q2. 대학교 및 전공명**  
00대 00과  
답변을 입력해주세요.

**\* Q3. 학년**  
☐ 1학년  
☐ 2학년  
☐ 3학년  
☐ 4학년

**\* Q4. 학번**  
답변을 입력해주세요.

**\* Q5. 성명**  
답변을 입력해주세요.

**\* Q6. 생년월일**  
예) 0000-00-00  
답변을 입력해주세요.

**\* Q7. 성별**  
☐ 남  
☐ 여

**\* Q8. 핸드폰 번호**  
예) 010-0000-0000  
답변을 입력해주세요.

**\* Q9. 현재 거주하는 지역**  
예) 안양시 동안구  
답변을 입력해주세요.

**\* Q10. 봉사 희망지역**  
예) 안양시 동안구  
답변을 입력해주세요.

**\* Q11. 원하는 학교급(유,초,중,고)**  
1,2,3순위로 나열  
답변을 입력해주세요.

**\* Q12. 봉사 가능한 요일 및 시간**  
봉사 가능 시간: 월~금 / 9:00~17:00  
\* 가능한 요일 및 시간이 많을수록 매칭확률 높아짐.  
예) 월요일, 9:00~13:00  
답변을 입력해주세요.

**\* Q13. 특이사항**  
위 질문들 외에 알아야 할 사항이 있다면 자유롭게 기술해주세요.  
답변을 입력해주세요.

제출

# 감사합니다.

안양대학교 교직원지원과  
아리비전센터 504호(학사지원과 내)  
031-467-0732

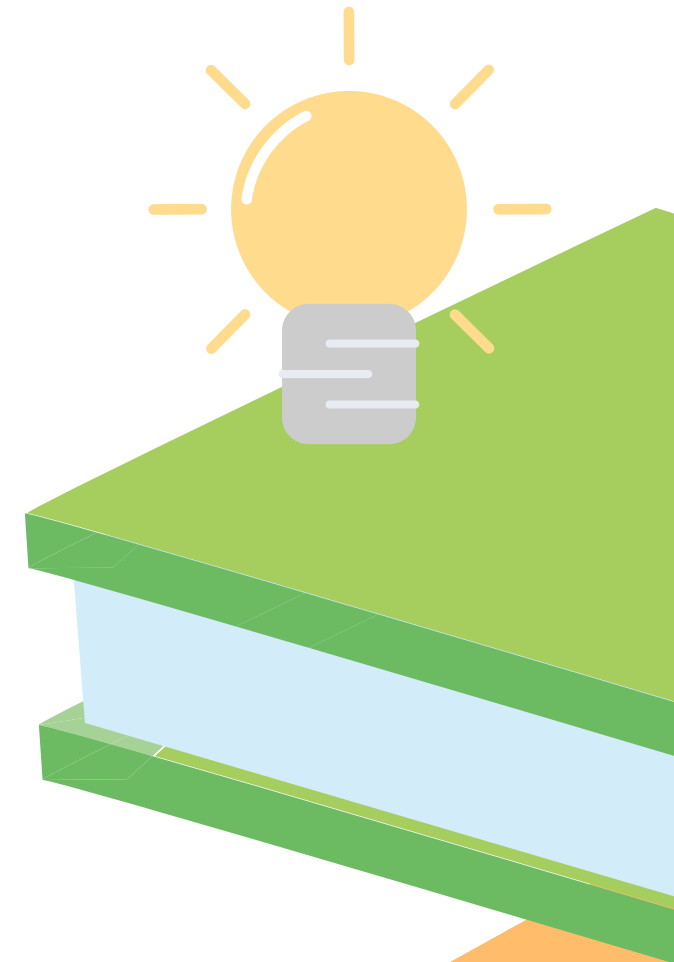

김보현 (교직주임교수 / 유아교육과 교수)