



Perfect & Pro

**[PNP 손해사정 서울 및 대구]
인보험금 지급심사 신입 및 경력채용**

워라벨을 꿈꾸는 젊은 인재를 공개 채용합니다

당사는 삼성화재 전속협력법인 회사이며, 보험금 지급심사(서면 신체손해사정 업무)를 전담할 젊고 유능한 인재를 공개 채용합니다

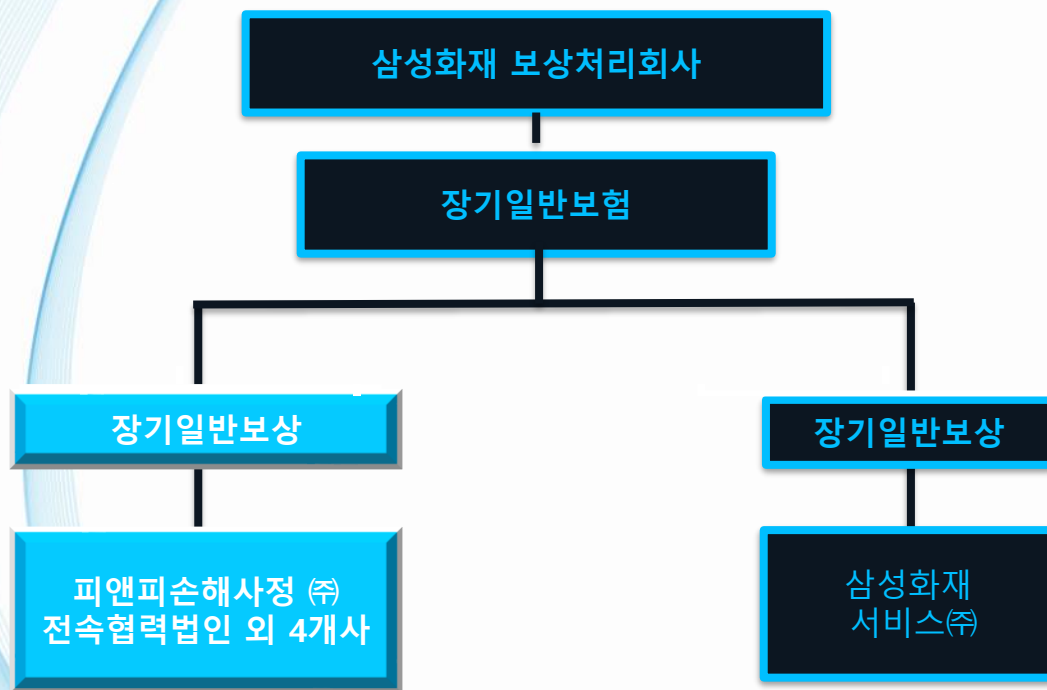

P&P 경영 원칙

첫째, **Perfect**

신속,정확한 지급을 통한 Perfect한 손해사정 회사를 지향.

둘째, **Professional**

모든 임직원은 최고수준의 Pro 실력을 지향하여 국내 최고 Pro 손해사정인으로 자질을 함양.

셋째, **Perfect & Pro 회사**

"정확한 지급과 최고의 전문성 " 으로 "고객만족 1위 회사"를 실현.

넷째, **Work & Life Balance**

일과 생활이 조화롭게 균형을 유지할 수 있도록 정시퇴근등 워라밸 추구

■ 모집분야

모집부문	구분	인원	근무지	고용형태
인보험금 지급심사	신입 / 경력	00	서울 / 대구	정규직

구분	내용
자격요건	<ul style="list-style-type: none"> ▶ 신입 : 초대졸 이상 자 ▶ 경력 : 경력 1년 이상 ▶ 경력 재택근무자
우대사항	<ul style="list-style-type: none"> ▶ 신체손해사정사(4종) 보유자 ▶ 금융/보험/의료/보건 관련 전공자 ▶ 의무기록사 ▶ 국가유공자
근무조건	<ul style="list-style-type: none"> ▶ 주 5일근무 (내근직 / 오전9시~오후6시) ▶ 정규직 ▶ 경력 재택근무자 (계약직)

■ 급여조건

구분	내용
경력 1년 이상	▶ 경력 (1년이상) 기본급 근무년수 단계별 7단계 + α 인센티브 (기본급 240만원 ~ 360만원 / 식대 10만원 별도 지급)
신입 1년 이하	▶ 신입 (1년 이하) 최저연봉 보장금액 (27,297,000원) + α 인센티브 ▶ 수습 급여 채용 후 3개월 이하 : 월 2,100,000 원 지급 (식대 100,000원 포함) ▶ 수습 수료 후 채용 후 3개월 이상 : 월 2,333,000원 지급 (식대 100,000원 포함) (기본급(2,233,000) + 식대(100,000) + α 인센티브)
재택근무자	▶ 개별면담 후 건당 지급 금액 결정

■ 복리후생

구 분	항목	내용
가족지원	취학전 자녀 학자금	분기별
	고등학교 학자금	분기별
	대학교 학자금	반기별
장기근속자 우대	청년 재직자 내일채움	장기근속자 3,000만원 플랜
	청년 내일채움 공제	2년형
	장기근속자 시상	금 거북이 및 상패시상
경조사·기념일 지원	결혼	축의금
	조의	조의금
	출산	과일 바구니
	명절선물	매년 설,추석 기념 선물 지급
	생일	상품권

구 분	항목	내용
휴식지원	연차 의무화	월 1회 의무사용 / 반차 사용 가능
	체력단련 휴가	연 최고 4일 부여
	레저 휴양 지원	대명,한화 콘도
	경조휴가	경조금/경조휴가 지원
자기계발 지원	상,하반기 자기개발비 지급	상,하반기 지급
	자격 수당 지급	▶손해사정사 자격 취득 축하금 50만원 ▶자격증 취득 시 매월 자격수당 20만원 지급
	근로자의 날	상품권지급
건강생활 지원	임직원 건강검진	의무검진 시행 경력별 추가검진비 지원
Work & Life Balance 회사 분위기	3대경영 실천	독서,명상,칭찬경영을 통한 워라밸 활성화
	휴게실,회의실,교육장	임직원들의 안락한 휴식을 위해 휴게실,회의실을 운영
	출산,육아휴직	출산,육아휴직 활성화

■ 신입 및 경력 채용과정 및 일정

서류전형

면접
(팀장 및 임원)

최종합격

- 서류접수기간 : 2022.08.17 – 2022.09.04
- 서류합격자발표: 2022.09.05
- 면접일자 : 2022.09.06 – 2022.09.07 (개별통보)
- 최종합격자발표: 2022.09.08
- 입사일자 : 2022.09.13

■ 제출서류

- 입사지원양식 (자사양식)
- 자격증사본 (해당자에 한 함)
- 졸업증명서 (졸업예정증명서)
- 성적증명서

■ 접수방법

- 홈페이지 접수 (www.pnpsonsa.com)
- 이메일접수 (pnpsonsa0403@gmail.com)

■ 문의처

- 전화/팩스 : 02-736-8732 /02-736-8735
- 채용 담당자 : 지원팀장 이월승 업무부장
지원팀 : 배진주 대리

■ 근무지역 현황

서울지사(BM빌딩)



(04707)

서울특별시 성동구 왕십리350

비엠빌딩 6층

서울 2호선 상왕십리역에서 200m이내

대구지사(DS라이프)



(42029)

대구광역시 수성구 달구벌대로2461

디에스라이프 빌딩 5층

대구 2호선 수성구청역에서 500m이내